 17.02.25

 **ONLINE**  
WEBINAR

## Costantino Vignato

**Benefici clinici dell'impianto  
prama: spazio biologico  
e mantenimento  
a lungo termine**

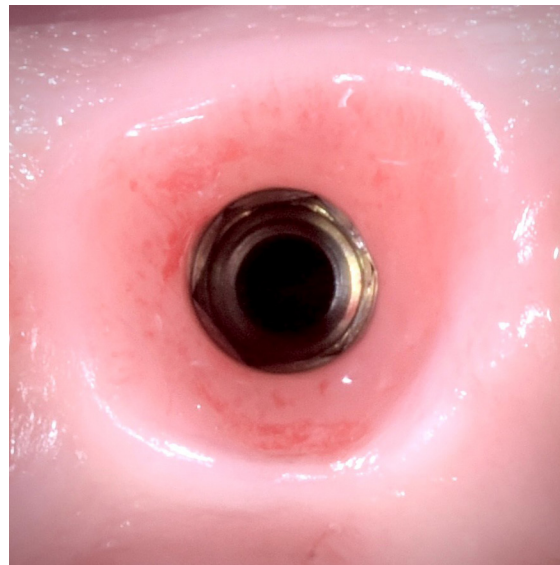

## PROFILO DEL RELATORE

### Costantino Vignato

Laureato in Medicina e Chirurgia all'Università di Padova si è specializzato in Odontoiatria, principalmente nei settori della protesi su impianti e dell'estetica. Titolare dello Studio Dentisti Vignato, segue da 20 anni con interesse attivo il mondo dell'implantologia e del workflow digitale. Ha frequentato numerosi corsi di protesi, sull'uso del laser in odontoiatria e di gnatologia. Relatore in diversi congressi nazionali e internazionali come specialista nelle riabilitazioni su impianti, tiene corsi di implantologia teorico-pratici e in diretta live in Italia e all'estero. Collaboratore di Sweden & Martina per l'impianto Prama dal 2014, nel tempo ha sviluppato la tecnica QUICK AND EASY che permette di costruire Protesi Full-Arch in modo rapido e facile.



---

## ABSTRACT

Quando parliamo di denti naturali diamo per scontato che il rispetto dell'ampiezza biologica sia fondamentale per la stabilità dei denti nel lungo termine.

Gli attuali impianti presenti sul mercato sembra abbiano dimenticato la necessità di ricreare uno spazio biologico simile all'ampiezza biologica che permetta il rispetto della cresta ossea (bic bone-implant-contact) e il mantenimento dei tessuti molli.

Prama per mezzo di un design unico prevede la vite per l'osteointegrazione ed il collo concavo convergente dotato di microsolchi, per l'integrazione nei tessuti molli.

Con queste nuove forme siamo in grado di cambiare le regole del gioco permettendo la formazione di uno spazio biologico stabile tra la corona/abutment e i tessuti duri e molli circostanti, riducendo il rischio delle periimplantiti e il mantenimento dell'impianto nel lungo termine sia dal punto di vista funzionale che estetico.

# PROGRAMMA SCIENTIFICO



**17.02.25**

**18:50** Accesso alla piattaforma;

**19:00** inizio lavori;

**20:00** fine lavori.

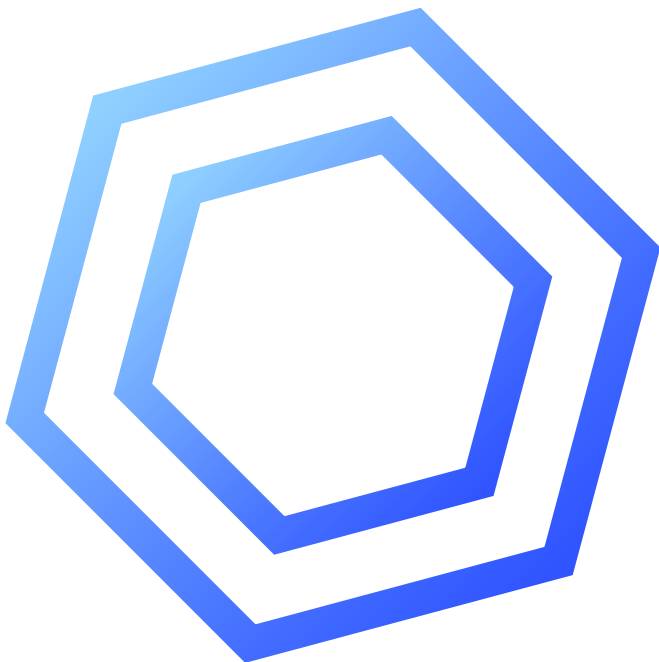

**DATE E ORARI****17.02.25 | 18.50-20.00****QUOTA****CORSO GRATUITO****ONLINE  
WEBINAR****MODALITÀ D'ISCRIZIONE**

Le iscrizioni devono pervenire alla Segreteria Organizzativa entro 15 giorni dalla data di inizio del corso e saranno accettate sulla base dell'ordine cronologico di arrivo.

**Compilare e inviare via mail all'indirizzo [customerservice@sweden-martina.com](mailto:customerservice@sweden-martina.com)**

**ITIMPL2025030**

Nome e Cognome

Ragione sociale fatturazione

Indirizzo

CAP

Città

Prov.

Tel

E-mail

Part. IVA

Cod. Fisc

Nata/o a

Il

SDI

PEC

Informativa completa GDPR disponibile a questo indirizzo: [https://www.sweden-martina.com/it\\_it/privacy/](https://www.sweden-martina.com/it_it/privacy/)

**MODALITÀ DI CANCELLAZIONE**

Eventuali disdette vanno obbligatoriamente comunicate tramite email alla Segreteria Organizzativa entro e non oltre 30 giorni dalla data di inizio dell'evento.

**SEGRETERIA ORGANIZZATIVA Sweden & Martina S.p.A.**

Via Veneto, 10 | 35020 Due Carrare (PD) Tel 049.91.24.300

[education@sweden-martina.com](mailto:education@sweden-martina.com) | [www.sweden-martina.com](http://www.sweden-martina.com)**FOLLOW US!**  Dental Arena  @dentalarenachannel**SCOPRI  
TUTTI  
I CORSI**