



1-2-3.10.2026
12-13-14.11.2026



Due Carrare (PD)

Mario Alessio Allegri

Corso teorico pratico di
Odontoiatria Conservativa
Diretta Adesiva dei settori
anteriori e posteriori.



PROFILO DEL RELATORE

Mario Alessio Allegri

Il dottor Mario Alessio Allegri si è Laureato con lode in Odontoiatria e Protesi Dentaria presso l'Università degli studi di Verona nel 1997. Da subito, si è dedicato allo studio delle tecniche adesive in conservativa ed all'impiego clinico di materiali estetici di nuova generazione per la realizzazione di restauri indiretti privi di metallo. È stato titolare di una borsa di studio per una ricerca sull'utilizzo di materiali compositi rinforzati mediante fibre di vetro nella realizzazione di strutture protesiche su impianti, presso lo stesso ateneo, negli anni 1998-2001.

Dal 2004 il dottor Mario Alessio Allegri è socio attivo dell'Accademia Italiana di Conservativa (AIC), di cui è stato membro della commissione culturale dal 2007 al 2015 e membro del consiglio direttivo dal 2018. Attualmente riveste il ruolo di Presidente Eletto (AIC) per il biennio 2025-26.

Dal 2012 al 2022 è stato socio attivo dell'Italian Academy of Esthetic Dentistry (IAED), di cui è stato membro della commissione accettazione soci dal 2016 al 2018.

Nel 2014, presso la Vienna School of Interdisciplinary Dentistry (Dir.: Prof. R. Slavicek), ha seguito il percorso formativo Viesid Curriculum: "Gnathology and Occlusion in Interdisciplinary Dentistry". Dal 2015 al 2016, presso la stessa Scuola ha seguito il programma di formazione Viesid Continuum: "Interdisciplinary Dentistry-Therapy and Treatment Concepts". Dal 2015, insegna al Master di II livello in Odontoiatria Estetico-Adesiva dell'Università di Bologna (Resp. Prof. Lorenzo Breschi).

Dal 2022, è socio attivo dell'Accademia Italiana di Odontoiatria protesica (AIOP) e affiliate member dell'European Academy of Esthetic Dentistry (EAED).

Relatore a congressi nazionali ed internazionali e autore di pubblicazioni sull'impiego clinico dei materiali adesivi e sui rapporti perio-restaurativi, si occupa con continuità di formazione, tenendo corsi teorico-pratici di odontoiatria restaurativa estetico-adesiva, gnatologia e programmazione protesica. Svolge l'attività di libero professionista nel suo Studio Dentistico, sito in Verona, dedicandosi in particolare alla riabilitazione dei casi complessi con approccio multidisciplinare.



PROFILO DEL TUTOR

Luca Grometto

Il dottor Luca Grometto è laureato con lode presso l'università degli studi di Pavia nel 2013.

Dal 2014 al 2017 ha frequentato i corsi di conservativa diretta e indiretta del dottor Mario Alessio Allegri. Negli stessi anni ha frequentato il corso di modellazione anatomica degli elementi dentali mediante l'utilizzo di resine composite con il dottor Mario Alessio Allegri e il signor Cristian Marchini e il corso di ceratura sequenziale secondo la tecnica del professor Slavicek con il signor Stephan Thunert.

Nel 2018 ha frequentato il corso annuale di perioprotesi del dottor Alberto Fonzar e nel 2020 il corso annuale di protesi fissa su paziente del dottor Mario Alessio Allegri.

Nel 2022 ha frequentato il corso di parodontologia del dottor Luca Landi e del dottor Nicola Sforza. Svolge l'attività di libero professionista nel proprio studio a Biella e a Verona, presso lo studio del dottor Mario Alessio Allegri, dedicandosi principalmente all'odontoiatria adesiva, alla protesi dentale e alla parodontologia.



ABSTRACT

L'odontoiatria conservativa negli ultimi due decenni, grazie alla comprovata efficacia dei sistemi adesivi ed all'evoluzione dei materiali, ha progressivamente esteso le sue aree di competenza, offrendo oggi all'operatore un'ampia scelta di soluzioni terapeutiche. La strategia di restauro più opportuna deve rispondere al principio di minima invasività. La preservazione della maggior quantità possibile di tessuto dentale sano residuo è, infatti, il fattore più importante ai fini del successo a lungo termine del complesso dente-restauro. In questa prospettiva, le tecniche dirette sembrano rappresentare sempre la scelta ideale, data la minima preparazione cavitaria richiesta. Dalle cavità minimali a quelle più estese, un corretto approccio diagnostico-terapeutico consente l'ottenimento di risultati predicibili e alla portata di tutti gli operatori.

Lo scopo di questo corso è quello di accompagnare il partecipante attraverso i passaggi chiave per una restaurativa diretta di successo, partendo dalla diagnosi, per arrivare ai principi di preparazione cavitaria, di adesione e stratificazione anatomica ed estetica dei materiali compositi.

Molta importanza verrà attribuita alle sessioni pratiche su simulatori ed alla discussione di casi clinici presentati dai corsisti.

Nel primo incontro si affronteranno da un punto di vista teorico e pratico le linee guida per il restauro degli elementi posteriori, mentre il secondo incontro sarà dedicato al trattamento del settore frontale.

Durante il corso sarà discussa anche la restaurativa pre-protetica estetico-adesiva con e senza l'impiego di perni in fibra.



1-2-3.10.2026

Sweden & Martina: Via Veneto, 10 35020 Due Carrare (PD)

8:30 Registrazione partecipanti

9:00 Teoria

- Diagnosi in Odontoiatria Conservativa: approcci tradizionali e nuove prospettive nella diagnosi di carie;
- diagnosi cavitaria: dalla valutazione della sostanza dentale sana residua al disegno di cavità;
- adesione ai tessuti dentali e classificazione dei restauri adesivi;
- tecniche di isolamento del campo operatorio mediante diga di gomma;
- approccio minimamente invasivo al trattamento delle lesioni cariose;
- trattamento dei settori posteriori: biomeccanica del tessuto dentale residuo e indicazioni al ricoprimento cuspaie;
- fasi operative del restauro adesivo diretto dei settori posteriori: preparazione cavitaria, adesione, criteri di scelta dei materiali, tecnica di stratificazione, rifinitura e lucidatura, controllo occlusale.
- approccio conservativo alle problematiche estetiche e funzionali dei settori anteriori;
- fasi operative del restauro adesivo diretto dei settori anteriori: preparazione cavitaria, adesione, criteri di scelta dei materiali, tecnica di stratificazione guidata, rifinitura e lucidatura, controllo occlusale;
- eziologia e diagnosi delle lesioni cervicali cariose e non cariose (erosioni, abrasioni e abfraction);
- classificazione operativa conservativo/parodontale delle lesioni cervicali;
- fasi operative del restauro adesivo delle lesioni cervicali: preparazione cavitaria, adesione, criteri di scelta dei materiali, tecnica di stratificazione, rifinitura e lucidatura;
- cenni di chirurgia parodontale mucogengivale.
- la ricostruzione del dente trattato endodonticamente nei suoi aspetti biologici, meccanici ed estetici.
- indicazioni all'impiego dei perni in fibra di vetro nella restaurativa post-endodontica.

18:00 Fine lavori

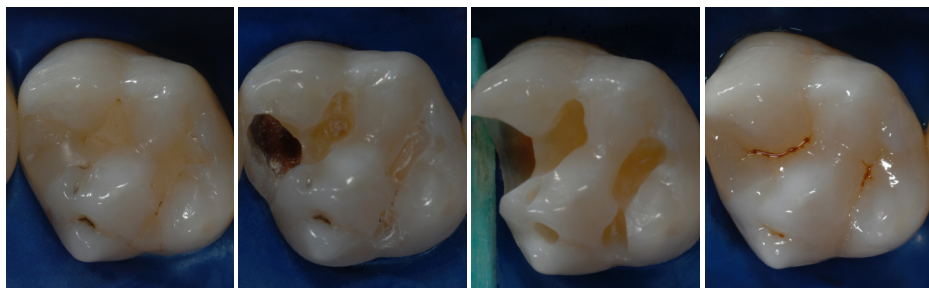



12-13-14.11.2026

Sweden & Martina: Via Veneto, 10 35020 Due Carrare (PD)

8:30 Registrazione partecipanti

9:00 Esercitazione pratica su simulatore

- Anatomia degli elementi dentali posteriori: dal disegno alla modellazione in composito;
- restauri diretti occlusali ed interprossimali dei settori posteriori;
- restauri diretti a copertura cuspace parziale o completa dei settori posteriori.
- restauri diretti dei settori anteriori;
- restauri diretti dell'area cervicale.

18:00 Fine lavori

Ogni partecipante dovrà portare con sé i materiali necessari per lo svolgimento delle prove pratiche. L'elenco dei materiali verrà suggerito ai corsisti dal relatore in seguito all'avvenuta iscrizione al corso.

NOTE

This image shows a full page of white paper with horizontal dashed lines, typical of primary school writing paper. The lines are evenly spaced and run across the width of the page. There are no margins, text, or other markings on the paper.

DATE E ORARI

1-2-3.10.2026 | 8.30-18.00

12-13.14.11.2026 | 8.30-18.00

SEDE

Sweden & Martina:

Via Veneto, 10 35020

Due Carrare (PD)

QUOTA

€ 2.100,00

+ IVA

MODALITÀ D'ISCRIZIONE

Le iscrizioni devono pervenire alla Segreteria Organizzativa **entro 15 giorni** dalla data di inizio del corso e saranno accettate sulla base dell'ordine cronologico di arrivo.

Compilare e inviare via mail all'indirizzo customerservice@sweden-martina.com

ITCONS2026003

Nome e Cognome

Ragione sociale fatturazione

Indirizzo

CAP

Città

Prov.

Tel

E-mail

Part. IVA

Cod. Fisc

Nata/o a

Il

SDI

PEC

Informativa completa GDPR disponibile a questo indirizzo: https://www.sweden-martina.com/it_it/privacy/

MODALITÀ DI PAGAMENTO

Il pagamento dovrà avvenire con un acconto del 50% all'iscrizione e il saldo 10 giorni prima della data di inizio del 2° incontro del corso tramite assegno o bonifico. Il mancato rispetto delle condizioni di pagamento comporterà l'impossibilità di accedere al corso.

CREDITI ECM

Con l'iscrizione al corso ciascun partecipante riceverà a cura del relatore 2 corsi FAD in omaggio che consentiranno di ottenere n. 50 crediti ECM.

Bonifico bancario effettuato su:

Banca Adria Colli Euganei Credito Cooperativo Società coop.

Filiale di Montegrotto **IT 61 Q 08982 62680 030000500272**

Beneficiario: Sweden & Martina SpA

Causale versamento: saldo corso **ITCONS2026003**

MODALITÀ DI CANCELLAZIONE

Eventuali disdette vanno obbligatoriamente comunicate tramite email alla Segreteria Organizzativa entro e non oltre 30 giorni dalla data di inizio dell'evento. Solo in questo caso verrà effettuato un rimborso pari al 50% della quota di iscrizione (IVA compresa).

////////////////////////////////////
SEGRETERIA ORGANIZZATIVA Sweden & Martina S.p.A.
Via Veneto, 10 | 35020 Due Carrare (PD) Tel 049.91.24.300
education@sweden-martina.com | www.sweden-martina.com

FOLLOW US!

 **@swedenmartina**

 **swedenmartina**

**SCOPRI
TUTTI
I CORSI**

