



27-28.03.2026
22-23.05.2026
26-27.06.2026



Due Carrare, (PD)

Cristiano Tomasi

Il trattamento e la riabilitazione
del paziente parodontale

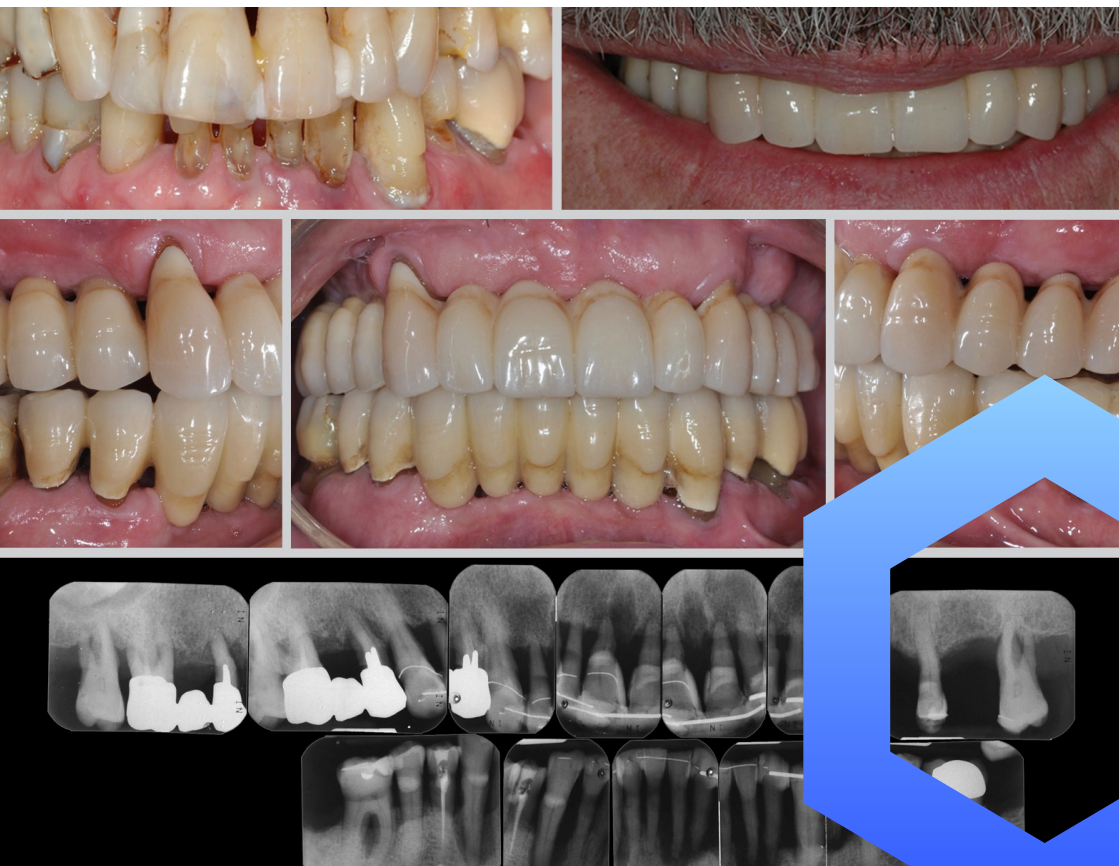

PROFILO DEL RELATORE

Cristiano Tomasi

Specializzato in Parodontologia clinica nel 2002 presso l'Università di Göteborg, Svezia. Ha conseguito il titolo di Master of Science nel 2003 presso la stessa Università. Nel 2005 ha vinto il primo premio europeo EFP per la ricerca parodontale riservato a specialisti presso scuole riconosciute dalla EFP (European Federation of Periodontology). Nel 2007 ha vinto il primo premio per la ricerca della ScSP (Scandinavian Society of Periodontology) a Stoccolma.

Ha conseguito il titolo di PhD nel 2007 presso l'Università di Göteborg dove è Professore Associato presso il dipartimento di Parodontologia. Professore a contratto di Parodontologia presso l'Università di Padova. Socio attivo IAO e SIdP.

Ha pubblicato molti articoli ad argomento parodontale ed implantare su riviste internazionali peer reviewed.



OBIETTIVI DEL CORSO

Il corso si rivolge a tutti gli odontoiatri che, nella loro pratica quotidiana, si trovano a dover affrontare le problematiche legate al trattamento ed alla riabilitazione dei pazienti parodontali.

Alla fine del corso i partecipanti saranno in grado di:

- Eseguire una diagnosi corretta di malattia secondo la nuova classificazione, dopo aver compreso i meccanismi eziopatogenetici e i fattori di rischio.
- Progettare un piano di trattamento per un paziente parodontale che richiede una riabilitazione estetica o funzionale.
- Capire le potenzialità ed i limiti della terapia parodontale non chirurgica.
- Selezionare la corretta procedura chirurgica secondo delle indicazioni razionali.
- Instaurare le procedure corrette per un successo a lungo termine delle riabilitazioni protesiche ed implantari.

Parti teoriche

Saranno trattate sia da un punto di vista clinico che scientifico, fornendo le necessarie evidenze alle varie tecniche proposte.

Parti pratiche

Uso della CBCT per l'implantologia.

Esercitazione di chirurgia parodontale su simulatori.

Esercitazione di pianificazione di casi clinici.

Video

Le procedure chirurgiche saranno illustrate e discusse con l'ausilio di video.

Discussione casi clinici

In ogni sessione dedicata sarà prima illustrato un caso clinico iniziale.

I partecipanti saranno poi divisi in piccoli gruppi. Ciascun gruppo riceverà la documentazione iniziale (cartella clinica, radiografie e foto) e avrà il tempo necessario per formulare un piano di trattamento.

Al termine, si discuteranno le varie soluzioni terapeutiche proposte e illustrati i risultati del trattamento eseguito dal relatore.

Materiale didattico fornito

Diapositive prese dalle lezioni in stampati e in formato digitale (PDF).

Revisioni della letteratura di vari argomenti.

Articoli più importanti in fotocopia o formato PDF.

Appunti dei relatori.

Importante: *i partecipanti dovranno fornirsi degli strumenti chirurgici da utilizzare in alcune esercitazioni pratiche. Un elenco completo sarà fornito in data utile.*

PROGRAMMA SCIENTIFICO



1° INCONTRO | 27-28.03.26

Sweden & Martina: Via Veneto, 10 - 35020, Due Carrare (PD)



27.03.26 | VENERDÌ

LE BASI BIOLOGICHE

Ore 08:30 Registrazione partecipanti

Ore 09:00 Inizio lavori

- Anatomia e istologia dei tessuti parodontali

Ore 11:00 Coffee break

Ore 11:30 Ripresa lavori

- Eziopatogenesi della malattia parodontale e cenni di microbiologia ed epidemiologia
- La nuova classificazione delle malattie parodontali e peri-implantari

Ore 13:00 Lunch

Ore 14:00 Ripresa lavori

- Pianificare un caso semplificando la complessità
- Esercitazione: pianificazione di un caso clinico

Ore 17:30 Chiusura lavori



28.03.26 | SABATO

LA DOCUMENTAZIONE DEL CASO

Ore 08:30 Registrazione partecipanti

Ore 09:00 Inizio lavori

- Raccolta e significato dei dati clinici
- La corretta esecuzione ed interpretazione degli esami radiologici

Ore 12:00 Coffee break rinforzato

Ore 13:00 Ripresa lavori

- Esercitazione pratica di esecuzione lettura di radiografie e Cone Beam
- La documentazione fotografica

Ore 16:00 Chiusura lavori



II° INCONTRO | 22-23.05-26

Sweden & Martina: Via Veneto, 10 - 35020, Due Carrare (PD)



22.05.26 | VENERDÌ

LA TERAPIA PARODONTALE NELLE SUE PROCEDURE DI BASE 1

Ore 08:30 Registrazione partecipanti

Ore 09:00 Inizio lavori

- La terapia parodontale non-chirurgica: potenzialità e sviluppi

Ore 11:00 Coffee break

Ore 11:30 Ripresa lavori

- Antisettici e antibiotici nella terapia parodontale
- Esercitazione pratica: pianificazione di un caso clinico

Ore 13:00 Lunch

Ore 14:00 Ripresa lavori

- La chirurgia parodontale: basi teoriche e tecnica
- Video commentati di chirurgia parodontale

Ore 17:30 Chiusura lavori



23.05.26 | SABATO

LA TERAPIA PARODONTALE NELLE SUE PROCEDURE DI BASE 2

Ore 08:30 Registrazione partecipanti

Ore 09:00 Inizio lavori

- Coinvolgimento delle forche: eziologia e trattamento
- Le suture: principi teorici

Ore 12:00 Coffee break rinforzato

Ore 13:00 Ripresa lavori

- Esercitazione pratica: suture
- Esercitazione pratica: esecuzione di lembi parodontali

Ore 16:00 Chiusura lavori



III° INCONTRO | 26-27.06.26

Sweden & Martina: Via Veneto, 10 - 35020, Due Carrare (PD)



26.06.26 | VENERDÌ

LA TERAPIA PARODONTALE NELLE SUE PROCEDURE DI BASE 3

Ore 08:30 Registrazione partecipanti

Ore 09:00 Inizio lavori

- Difetti angolari ossei parodontali: eziologia e trattamento. Principi sulla rigenerazione parodontale
- Video commentato di chirurgia rigenerativa

Ore 11:00 Coffee break

Ore 11:30 Ripresa lavori

- L'allungamento di corona clinica: indicazioni e tecniche
- Video commentato di chirurgia
- Chirurgia mucogingivale: basi teoriche e tecniche
- Video commentato di chirurgia mucogengivale

Ore 13:00 Lunch

Ore 14:00 Ripresa lavori

- Esercitazione pratica: esecuzione di lembi parodontali

Ore 17:30 Chiusura lavori



27.06.26 | SABATO

IMPLANTOLOGIA E PARODONTOLOGIA: SINERGIE E CONFLITTI

Ore 08:30 Registrazione partecipanti

Ore 09:00 Inizio lavori

- La riabilitazione con impianti del paziente parodontale
- Esercitazione pratica: pianificazione di un caso clinico complesso
- Diagnosi e trattamento delle peri-implantiti
- Il mantenimento e la terapia di supporto

Ore 12:00 Coffee break rinforzato

Ore 13:00 Ripresa lavori

- Hands on training

Ore 16:00 Chiusura lavori

DATE E ORARI

27.03.26 | 8.30-17.30 23.05.26 | 8.30-16.00

28.03.26 | 8.30-16.00 26.06.26 | 8.30-17.30

22.05.26 | 8.30-17.30 27.06.26 | 8.30-16.00

QUOTA CLINICI

€ 2.100,00 + IVA

QUOTA SKILL-UP

€ 1.050,00 + IVA

SEDE

Sweden & Martina Via Veneto, 10 - 35020, Due Carrare (PD)

SKILL-UP

Questo corso è pensato per **giovani odontoiatri** con meno di 30 anni che stanno entrando nel mondo del lavoro. La partecipazione è consentita solo a chi rientra in questa fascia d'età e dispone di laurea in Odontoiatria, al fine di garantire un'esperienza formativa coerente con il percorso professionale.

Il numero di posti disponibili per questo corso è: 4 persone

MODALITÀ D'ISCRIZIONE

Le iscrizioni devono pervenire alla Segreteria Organizzativa **entro 15 giorni** dalla data di inizio del corso e saranno accettate sulla base dell'ordine cronologico di arrivo. **Numero massimo di partecipanti: 14**

Compilare e inviare via mail all'indirizzo customerservice@sweden-martina.com

ITIMPL2026002

CLINICI

GIOVANI ODONTOIATRI

Nome e Cognome

Ragione sociale fatturazione

Indirizzo

CAP

Città

Prov.

Tel

E-mail

Part. IVA

Cod. Fisc

Nata/o a

Il

SDI

PEC

Informativa completa GDPR disponibile a questo indirizzo: https://www.sweden-martina.com/it_it/privacy/

MODALITÀ DI PAGAMENTO

Il pagamento dovrà avvenire con un acconto del 50% all'iscrizione e il saldo 10 giorni prima della data di inizio del 2° incontro del corso tramite assegno o bonifico. Il mancato rispetto delle condizioni di pagamento comporterà l'impossibilità di accedere al corso.

Bonifico bancario effettuato su:

Banca Adria Colli Euganei Credito Cooperativo Società coop.

Filiale di Montegrotto **IT 61 Q 08982 62680 030000500272**

Beneficiario: Sweden & Martina SpA

Causale versamento: saldo corso **ITIMPL2026002**

MODALITÀ DI CANCELLAZIONE

Eventuali disdette vanno obbligatoriamente comunicate tramite email alla Segreteria Organizzativa entro e non oltre 30 giorni dalla data di inizio dell'evento. Solo in questo caso verrà effettuato un rimborso pari al 50% della quota di iscrizione (IVA compresa).

SEGRETERIA ORGANIZZATIVA Sweden & Martina S.p.A.
Via Veneto, 10 | 35020 Due Carrare (PD) Tel 049.91.24.300
education@sweden-martina.com | www.sweden-martina.com

FOLLOW US!



@swedenmartina



swedenmartina

**SCOPRI
TUTTI
I CORSI**

