



21-23.05.26
18-20.06.26
09-11.07.26



Due Carrare (PD)

Dr. Mario Alessio Allegri

Corso teorico pratico di
Odontoiatria Conservativa
Indiretta (Intarsi e Faccette)
e Protesi Adesiva

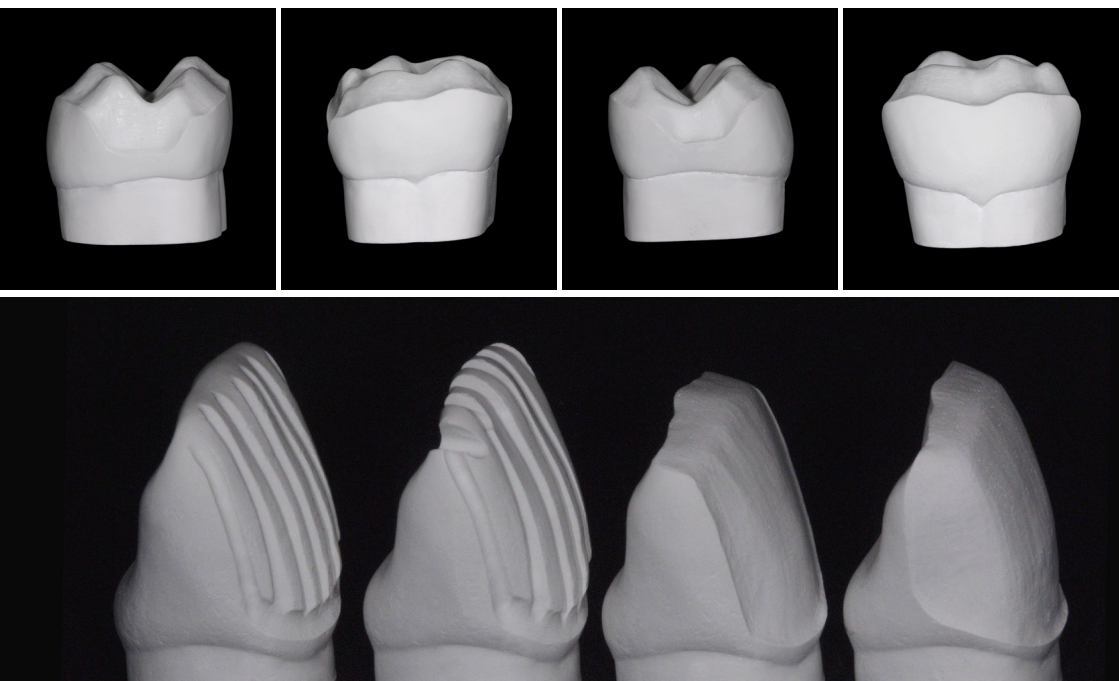

PROFILO DEL RELATORE

Dott. Mario Alessio Allegri

Il dottor Mario Alessio Allegri si è Laureato con lode in Odontoiatria e Protesi Dentaria presso l'Università degli studi di Verona nel 1997. Da subito, si è dedicato allo studio delle tecniche adesive in conservativa ed all'impiego clinico di materiali estetici di nuova generazione per la realizzazione di restauri indiretti privi di metallo. È stato titolare di una borsa di studio per una ricerca sull'utilizzo di materiali compositi rinforzati mediante fibre di vetro nella realizzazione di strutture protesiche su impianti, presso lo stesso ateneo, negli anni 1998-2001. Dal 2004 il dottor Mario Alessio Allegri è socio attivo dell'Accademia Italiana di Conservativa (AIC), di cui è stato membro della commissione culturale dal 2007 al 2015 e membro del consiglio direttivo dal 2018. Attualmente riveste il ruolo di Presidente Eletto (AIC) per il biennio 2025-26.

Dal 2012 al 2022 è stato socio attivo dell'Italian Academy of Esthetic Dentistry (IAED), di cui è stato membro della commissione accettazione soci dal 2016 al 2018.

Nel 2014, presso la Vienna School of Interdisciplinary Dentistry (Dir.: Prof. R. Slavicek), ha seguito il percorso formativo Viesid Curriculum: "Gnathology and Occlusion in Interdisciplinary Dentistry". Dal 2015 al 2016, presso la stessa Scuola ha seguito il programma di formazione Viesid Continuum: "Interdisciplinary Dentistry-Therapy and Treatment Concepts". Dal 2015, insegna al Master di II livello in Odontoiatria Estetico-Adesiva dell'Università di Bologna (Resp. Prof. Lorenzo Breschi). Dal 2022, è socio attivo dell'Accademia Italiana di Odontoiatria protesica (AIOP) e affiliate member dell'European Academy of Esthetic Dentistry (EAED).

Relatore a congressi nazionali ed internazionali e autore di pubblicazioni sull'impiego clinico dei materiali adesivi e sui rapporti perio-restaurativi, si occupa con continuità di formazione, tenendo corsi teorico-pratici di odontoiatria restaurativa estetico-adesiva, gnatologia e programmazione protesica. Svolge l'attività di libero professionista nel suo Studio Dentistico, sito in Verona, dedicandosi in particolare alla riabilitazione dei casi complessi con approccio multidisciplinare.



Dott. Luca Grometto

Il dottor Luca Grometto è laureato con lode presso l'università degli studi di Pavia nel 2013. Dal 2014 al 2017 ha frequentato i corsi di conservativa diretta e indiretta del dottor Mario Alessio Allegri. Negli stessi anni ha frequentato il corso di modellazione anatomica degli elementi dentali mediante l'utilizzo di resine composite con il dottor Mario Alessio Allegri e il signor Cristian Marchini e il corso di ceratura sequenziale secondo la tecnica del professor Slavicek con il signor Stephan Thunert. Nel 2018 ha frequentato il corso annuale di periprotesi del dottor Alberto Fonzar e nel 2020 il corso annuale di protesi fissa su paziente del dottor Mario Alessio Allegri. Nel 2022 ha frequentato il corso di parodontologia del dottor Luca Landi e del dottor Nicola Sforza. Svolge l'attività di libero professionista nel proprio studio a Biella e a Verona, presso lo studio del dottor Mario Alessio Allegri, dedicandosi principalmente all'odontoiatria adesiva, alla protesi dentale e alla parodontologia.



ABSTRACT

L'odontoiatria conservativa negli ultimi due decenni, grazie alla comprovata efficacia dei sistemi adesivi ed all'evoluzione dei materiali, ha progressivamente esteso le sue aree di competenza, offrendo oggi all'operatore un'ampia scelta di soluzioni terapeutiche, dai restauri minimali alla restaurativa indiretta. Questo processo ha coinvolto anche le discipline protesiche, che hanno dovuto rivedere i protocolli clinici tradizionali in funzione delle moderne procedure restaurative adesive. Tra le diverse opzioni terapeutiche dirette ed indirette, la scelta della strategia di restauro più opportuna deve rispondere al principio di minima invasività. La preservazione della maggior quantità possibile di tessuto dentale sano residuo è, infatti, il fattore più importante ai fini del successo a lungo termine del complesso dente-restauro. In questa prospettiva, le tecniche dirette sembrerebbero rappresentare sempre la scelta ideale, data la minima preparazione cavitaria richiesta. Alcune situazioni cliniche, tuttavia, impongono l'impiego di soluzioni indirette. Una diagnosi cavitaria sfavorevole dal punto di vista prognostico, così come importanti necessità funzionali o estetiche, infatti, possono portare al limite le indicazioni di un approccio diretto o, addirittura, controindicarlo. In questi casi, l'attenzione dell'operatore deve essere rivolta alla scelta della soluzione indiretta meno invasiva. Questo è possibile attraverso una corretta impostazione del piano di trattamento che consideri la preparazione del substrato, la tecnica di cementazione, il disegno della preparazione e la scelta del materiale per la realizzazione del manufatto indiretto come momenti fondamentali per la traduzione clinica di un progetto funzionale ed estetico. Lo scopo di questo corso è quello di accompagnare il partecipante attraverso i passaggi chiave per una restaurativa indiretta di successo, partendo dalla diagnosi, per arrivare ai principi di preparazione cavitaria, alla cementazione adesiva e alla finalizzazione dei restauri indiretti estetico-adesivi.

Il corso, previsto per un numero limitato di partecipanti, si sviluppa attraverso tre incontri di tre giornate ciascuno. Il primo incontro è finalizzato all'acquisizione da parte dei partecipanti dei concetti fondamentali della moderna odontoiatria restaurativa. Accanto ai principi guida di massima conservazione del tessuto dentale e di reversibilità del trattamento, verranno discusse le basi biologiche, l'attuale stato dell'arte e le prospettive future del restauro adesivo. Trattandosi di un corso orientato alla restaurativa indiretta, particolare enfasi verrà inoltre attribuita alla diagnosi cavitaria (valutazione della struttura residua del dente), all'analisi delle diverse strategie di restauro e al design delle preparazioni. Il secondo ed il terzo incontro, interamente pratici, sono dedicati alle tecniche di preparazione per restauri adesivi indiretti degli elementi dentali.

In particolare, i partecipanti impareranno la tecnica della preparazione guidata con mascherine in silicone, fondamentale per gestire i casi protesici in modo predicibile, sia nel caso di approcci terapeutici riconformativi che riorganizzativi. Data la filosofia "conservativa" del corso, l'attenzione sarà concentrata sulle preparazioni parziali (onlay, overlay e faccette), anche in considerazione del fatto che le attuali indicazioni al restauro coronale completo sono molto limitate. I corsisti realizzeranno, su simulatore, preparazioni per restauri indiretti sia dei settori frontali che posteriori. Nell'ultimo incontro ci sarà una sessione dedicata alla cementazione adesiva. Ogni corsista svolgerà personalmente la procedura di cementazione adesiva di manufatti indiretti (realizzati in collaborazione con il proprio odontotecnico) su elementi frontali e posteriori scelti tra quelli preparati in occasione del secondo incontro.

Durante il corso verranno discussi i principi base della grammatica del restauro oclusale, ovvero i parametri da seguire per costruire restauri indiretti gnatologicamente guidati. Sarà inoltre discussa la restaurativa pre-protetica estetico-adesiva con e senza l'impiego di perni in fibra.

PRIMO INCONTRO



21.05.26

Centro corsi Sweden & Martina: Via Veneto, 10 35020 Due Carrare (PD)

8:30 Registrazione partecipanti

9:00 Intarsi

Teoria: restaurativa indiretta adesiva dei settori posteriori

- il restauro indiretto adesivo dei settori posteriori;
- classificazione dei restauri adesivi nei settori posteriori: livelli di invasività;
- diagnosi cavitaria: biomeccanica del tessuto dentale residuo e strategia di restauro (restauri intracoronali, restauri a copertura cuspace parziale o completa);
- indicazioni cliniche delle tecniche indirette;
- procedure operative: ceratura diagnostica e progetto, scelta del disegno cavitario e del materiale, ricostruzione adesiva pre-protetica, preparazione programmata, rilievo delle impronte e registrazioni oclusali, cementazione adesiva, rifinitura e lucidatura, controllo oclusale.

18:00 Fine lavori



22.05.26

Centro corsi Sweden & Martina: Via Veneto, 10 35020 Due Carrare (PD)

8:30 Registrazione partecipanti

9:00 Faccette

Teoria: restaurativa indiretta adesiva dei settori anteriori

- il restauro indiretto adesivo dei settori frontali;
- classificazione dei restauri adesivi nei settori anteriori: livelli di invasività;
- diagnosi funzionale ed estetica;
- indicazioni cliniche delle tecniche indirette;
- procedure operative: ceratura diagnostica e progetto, scelta del disegno cavitario e del materiale, ricostruzione adesiva pre-protetica, sbiancamento vitale, preparazione programmata, rilievo delle impronte e registrazioni oclusali, cementazione adesiva, rifinitura e lucidatura, controllo oclusale.

18:00 Fine lavori



23.05.26

Centro corsi Sweden & Martina: Via Veneto, 10 35020 Due Carrare (PD)

8:30 Registrazione partecipanti

9:00 La ricostruzione del dente devitalizzato e i restauri diretti estesi

Teoria: restaurativa estetico-adesiva post-endodontica

- la ricostruzione del dente trattato endodonticamente nei suoi aspetti biologici, meccanici ed estetici
- indicazioni all'impiego dei perni in fibra di vetro nella restaurativa post- endodontica.

Pratica (eseguita dal relatore su simulatore): esecuzione di un restauro diretto a copertura cuspace completa nei settori posteriori.

18:00 Fine lavori



SECONDO INCONTRO



18.06.26

Centro corsi Sweden & Martina: Via Veneto, 10 35020 Due Carrare (PD)

8:30 Registrazione partecipanti

9:00 Inizio lavori

Teoria: restaurativa indiretta adesiva dei settori posteriori

Pratica (eseguita dal relatore e dai corsisti): preparazioni per restauri indiretti nei settori posteriori su simulatore

18:00 Fine lavori



19.06.26

Centro corsi Sweden & Martina: Via Veneto, 10 35020 Due Carrare (PD)

8:30 Registrazione partecipanti

9:00 Inizio lavori

Pratica (eseguita dai corsisti): preparazioni per restauri indiretti nei settori posteriori su simulatore con approccio riconformativo e riorganizzativo.

14:00

Pratica (eseguita dal relatore e dai corsisti): preparazioni per restauri indiretti nei settori anteriori su simulatore.

18:00 Fine lavori



20.06.26

Centro corsi Sweden & Martina: Via Veneto, 10 35020 Due Carrare (PD)

8:30 Registrazione partecipanti

9:00 Inizio lavori

Pratica (eseguita dai corsisti): preparazioni per restauri indiretti nei settori anteriori su simulatore con approccio riconformativo e riorganizzativo.

18:00 Fine lavori

TERZO INCONTRO



09.07.26

Centro corsi Sweden & Martina: Via Veneto, 10 35020 Due Carrare (PD)

8:30 Registrazione partecipanti

9:00 Inizio lavori

Pratica (eseguita dai corsisti): preparazioni per restauri indiretti nei settori posteriori su simulatore con approccio riconformativo e riorganizzativo.

18:00 Fine lavori



10.07.26

Centro corsi Sweden & Martina: Via Veneto, 10 35020 Due Carrare (PD)

8:30 Registrazione partecipanti

9:00 Inizio lavori

Pratica (eseguita dai corsisti): preparazioni per restauri indiretti nei settori anteriori su simulatore con approccio riconformativo e riorganizzativo

18:00 Fine lavori



11.07.26

Centro corsi Sweden & Martina: Via Veneto, 10 35020 Due Carrare (PD)

8:30 Registrazione partecipanti

9:00 Inizio lavori

Pratica (eseguita dal relatore e dai corsisti): cementazione adesiva di restauri indiretti nei settori posteriori.

Teoria: i principi base della grammatica del restauro oclusale, ovvero i parametri da seguire per costruire restauri indiretti gnatologicamente guidati

18:00 Fine lavori

Ogni partecipante dovrà portare con sé i materiali necessari per lo svolgimento delle prove pratiche. L'elenco dei materiali verrà suggerito ai corsisti dal relatore in seguito all'avvenuta iscrizione al corso.

DATE E ORARI

21-23.05.26 | 8.30-18.00

18-20.06.26 | 8.30-18.00

09-11.07.26 | 8.30-18.00

SEDE

Centro corsi Sweden & Martina:

Via Veneto, 10 35020 Due Carrare (PD)

QUOTA

€ 3.100,00

+ IVA

MODALITÀ D'ISCRIZIONE

Le iscrizioni devono pervenire alla Segreteria Organizzativa **entro 15 giorni** dalla data di inizio del corso e saranno accettate sulla base dell'ordine cronologico di arrivo.

Numero massimo di partecipanti: 14

Compilare e inviare via mail all'indirizzo customerservice@sweden-martina.com

ITCONS2026002

Nome e Cognome

Ragione sociale fatturazione

Indirizzo

CAP

Città

Prov.

Tel

E-mail

Part. IVA

Cod. Fisc

Nata/o a

Il

SDI

PEC

Informativa completa GDPR disponibile a questo indirizzo: https://www.sweden-martina.com/it_it/privacy/

MODALITÀ DI PAGAMENTO

Il pagamento dovrà avvenire con un acconto del 50% all'iscrizione e il saldo 10 giorni prima della data di inizio del 2° incontro del corso tramite assegno o bonifico. Il mancato rispetto delle condizioni di pagamento comporterà l'impossibilità di accedere al corso.

CREDITI ECM

Con l'iscrizione al corso ciascun partecipante riceverà a cura del relatore 2 corsi FAD in omaggio che consentiranno di ottenere n. 50 crediti ECM.

Bonifico bancario effettuato su:

Banca Adria Colli Euganei Credito Cooperativo Società coop.

Filiale di Montegrotto **IT 61 Q 08982 62680 030000500272**

Beneficiario: Sweden & Martina SpA

Causale versamento: saldo corso **ITCONS2026002**

MODALITÀ DI CANCELLAZIONE

Eventuali disdette vanno obbligatoriamente comunicate tramite email alla Segreteria Organizzativa entro e non oltre 30 giorni dalla data di inizio dell'evento. Solo in questo caso verrà effettuato un rimborso pari al 50% della quota di iscrizione (IVA compresa).

SEGRETERIA ORGANIZZATIVA Sweden & Martina S.p.A.

Via Veneto, 10 | 35020 Due Carrare (PD) Tel 049.91.24.300

education@sweden-martina.com | www.sweden-martina.com

**SCOPRI
TUTTI
I CORSI**



FOLLOW US! Dental Arena @dentalarenachannel