



4-6.02.2026



Marina Militare  
di Taranto

# Roberto Luongo Alessandro Scarano Tutor Giovanni Aufiero

Corso di implantologia  
pratico su paziente

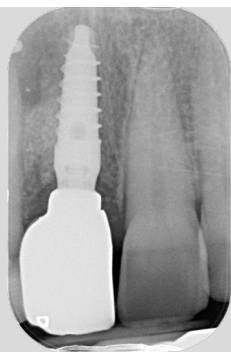
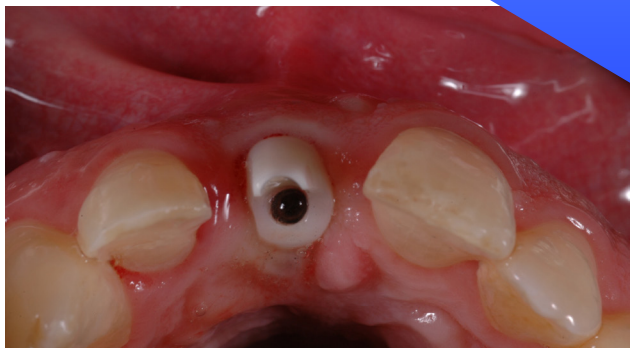

## PROFILO DEL RELATORE

### Roberto Luongo

Si è laureato con lode in Odontoiatria e Protesi Dentale presso l'Università degli Studi di Bari nel 1996. Dal 1997 al 1998 ha svolto il servizio militare in Marina in qualità di ufficiale odontoiatra a bordo dell'incrociatore Vittorio Veneto e presso l'Ospedale Militare di Taranto. Nel 1999 ha partecipato al Corso di perfezionamento annuale in Chirurgia Orale tenuto dal prof. M. Gabriele, presso l'Università di Pisa. Ha partecipato nello stesso anno al corso di Implantologia tenuto presso l'Università di Pisa dal prof. U. Covani e L. Sbordone. Postgraduate in Implant Dentistry presso la New York University, direttore D. Tarnow e N. Elian, nel biennio 2000-2002, frequentando quotidianamente il dipartimento D. Ashman di Implantologia in qualità di graduate resident. Nel 2004 ha partecipato al corso annuale di parodontologia tenuto dal dr. S. Parma Benfenati, nel 2008 a quello annuale di protesi fissa del dr. M. Fradeani. Professore a contratto del corso di perfezionamento in Implantologia e chirurgia avanzata presso l'Università G. D'Annunzio di Chieti, dal 2003 al 2010. Dal 2012 è adjunct instructor alla New York University College of Dentistry presso il dipartimento D. Ashman di Parodontologia e Implantologia. Dal 2000 è membro dell'American Academy of Osteointegration (AO), dove ha presentato vari poster e table clinic, dal 2008 è socio ordinario della Società Italiana di Parodontologia (SIdP) e dal 2010 della Società Italiana di Osteointegrazione (SIO). È autore di pubblicazioni su riviste internazionali ed è relatore in corsi e congressi di implantologia e parodontologia. Libero professionista in Bari con attività dedicata esclusivamente all'Implantoprotesi, alla Parodontologia e alla Chirurgia Orale.



## PROFILO DEL RELATORE

### Alessandro Scarano

Si laurea con Lode in Odontoiatria e Protesi Dentaria nel 2005 presso l'Università degli Studi Gabriele d'Annunzio di Chieti; nel 2008 frequenta il Master annuale di II livello in "Chirurgia Orale" presso l'Università degli Studi di Foggia e il corso annuale di "Implantoprotesi" tenuto da Dr. Gaetano Calesini a Barletta. Nel 2009 consegue il corso di studi in "Clinical Solutions for Advanced Cases in Periodontics and Implant Dentistry" presso la School of Dental Medicine a Philadelphia (USA), University of Pennsylvania e il "Corso avanzato di Chirurgia Implantare" avanzato tenuto dal Dr. Giovanni Bruschi a Roma. Si perfeziona nel 2012 in "Riabilitazione chirurgica delle creste alveolari atrofiche" presso l'Università Cattolica del Sacro Cuore a Roma e nel 2013 in "Parodontologia Clinica" presso l'Università degli Studi G. d'Annunzio di Chieti. Nel 2015 segue il corso annuale di aggiornamento in "Protesi Fissa, tecnica B.O.P.T.", presso il Centro Studi Meridiana del Dr. Ignazio Loi a Cagliari. Nel 2019 segue il corso teorico-pratico "Rigenerazione dei tessuti guidata e su misura", a Madrid. Ideatore della sistematica Flusilift, dal 2010 è relatore e tutor nei corsi teorico-pratici di Chirurgia Orale e Implantologia.



### Giovanni Aufiero

Laureato in Odontoiatria e Protesi Dentaria presso l'Universidad Europea de Madrid nel 2014.

Master Universitario di II Livello in Terapia Parodontale presso l'Università degli Studi di Torino nel 2017, direttore Prof. M. Aimetti.

Corso di Perfezionamento in Protesi Dentaria e Implantoprotesi presso l'Università di Chieti nel 2019, direttore Prof. T. Traini.

Corso Digital Smile Design nel 2014, tenuto dal Dr. A. Ricci a Firenze.

Corso Semestrale di Endodonzia Clinica e Chirurgica nel 2015, tenuto dai Dr. F. Piras e C. Farnararo a Gragnano.

Corso Annuale di Implantologia nel 2016 tenuto dal Dr. S. Gori a Firenze. Relatore ad eventi nazionali e corsi di fotografia odontoiatrica e odontoiatria estetica.

Direttore Sanitario del Centro Odontoiatrico Aufiero di Santa Croce di Magliano (CB).

Si occupa principalmente di casi complessi multidisciplinari focalizzando la sua pratica clinica sulla parodontologia, odontoiatria estetica, terapia implantare e odontoiatria adesiva.



## ABSTRACT

Scopo del percorso formativo di base è quello di indirizzare i corsisti nel posizionamento implantare ideale nei tre piani dello spazio, seguendo quei requisiti che permettono di ottenere un risultato stabile e duraturo nel tempo. Tali linee guida consentono di inserire gli impianti in maniera protesicamente guidata, rispettando le strutture anatomiche adiacenti e integrandosi in maniera naturale agli altri elementi dentari. I corsisti, durante il percorso formativo, avranno la possibilità di cimentarsi in casi di impianti post-estrattivi e in tecniche differite e, qualora ve ne fosse la necessità, eseguiranno tecniche di rigenerazione ossea per incrementare l'osso residuo, contestualmente al posizionamento implantare, migliorando la stabilità dei tessuti duri e molli periimplantari.

Il corso avrà una durata di tre giorni, il primo dei quali sarà dedicato alla parte teorica e alla discussione dei casi da trattare. Gli altri due giorni saranno dedicati, invece, alla parte pratica: i partecipanti lavoreranno su pazienti selezionati per il corso.

# PROGRAMMA SCIENTIFICO



**4.02.2026**

**Centro Ospedaliero Militare M.O.V.M. C.a. M.llo Pietro D'aprile,**

Giulio Venticinque, Servizio Odontoiatria Via Vincenzo Pupino, 1 - 74123 Taranto

**8:30** Registrazione partecipanti;

**9:00 Inizio lavori**

Parte teorica:

- Piano di trattamento: strategie operative nella chirurgia implantare;
- gli ausili diagnostici e radiografici:
  - » OPT;
  - » TAC dental scan;
- qualità ossea e significato clinico;
- le strutture anatomiche da rispettare;
- le atrofie ossee e valutazione dei tessuti molli;
- la gestione dei tessuti molli;
- nozioni sul tipo di sutura;
- valutazione del sito implantare e linee guida nel posizionamento implantare;
- il posizionamento implantare differenziato nelle aree anteriori e posteriori;
- chirurgia implantare protesicamente guidata;
- la dima chirurgica;
- la chirurgia del seno mascellare:
  - » approccio crestale;
  - » approccio laterale.

**17:00** Fine lavori



**5.02.2026**

**Centro Ospedaliero Militare M.O.V.M. C.a. M.llo Pietro D'aprile,**

Giulio Venticinque, Servizio Odontoiatria Via Vincenzo Pupino, 1 - 74123 Taranto

**8:30** Registrazione partecipanti;

**9:00 Inizio lavori**

Parte pratica: i partecipanti, suddivisi in coppie, potranno eseguire gli interventi pianificati ed assegnati in precedenza;

**13:00** Lunch break

**14.30** Ripresa lavori

**15.30** Conclusione parte pratica;

**16.00** Discussione con analisi dei casi clinici eseguiti;

**17:00** Fine lavori

# PROGRAMMA SCIENTIFICO



**6.02.2026**

**Centro Ospedaliero Militare M.O.V.M. C.a. M.llo Pietro D'aprile,**

Giulio Venticinque, Servizio Odontoiatria Via Vincenzo Pupino, 1 - 74123 Taranto

**8:30** Registrazione partecipanti;

**9:00 Inizio lavori**

Parte pratica;

**13:00** Lunch break;

**14.30** ripresa lavori;

**15.30** conclusione parte pratica;

**16.00** discussione con analisi dei casi clinici eseguiti;

**17:00** Fine lavori

## **Note per i partecipanti**

Ogni partecipante dovrà portare con sé:

- Camice personale e calzature medicali;
- un kit personale di strumentario chirurgico: manico portalama, pinzetta anatomica e pinzetta chirurgica, forbici chirurgiche, portaghi tipo castrovejo, uno scolla periostio tipo Prichard e uno tipo Molt.

Le quote comprendono:

- La partecipazione al corso
- Lunch nei giorni del corso

**DICHIARAZIONE SOSTITUTIVA  
AI SENSI DELL'ART. 46 D.P.R. 445 DEL 28.12.2000**

Corso di implantologia pratico su paziente  
Dott. Roberto Luongo, Dott. Alessandro Scarano, Tutor Giovanni Aufiero  
ITIMPL2026043

Dr /D.ssa ..... Nato/a a ..... Il .....

Residente a ..... in via ..... n. civico .....

è consapevole che in caso di dichiarazione mendace sarà punito ai sensi del Codice Penale secondo quanto prescritto dall'art. 76 del succitato D.P.R. 445/2000 e che, inoltre, qualora dal controllo effettuato emerga la non veridicità del contenuto di taluna delle dichiarazioni rese, decadrà dai benefici conseguenti al provvedimento eventualmente emanato sulla base della dichiarazione non veritiera (art. 75 D.P.R. 445/2000).

**DICHIARA**

- di essere nata/o a ..... Il .....
- di essere residente nel comune di ..... in via ..... n. ....
- di essere cittadina/o .....
- di essere in possesso del/i seguente/i titolo/i:

- |  |   |  |  |
|--|---|--|--|
| <input type="checkbox"/> di studio     | <input type="checkbox"/> di qualifica     | <input type="checkbox"/> di specializzazione | <input type="checkbox"/> di abilitazione |
| <input type="checkbox"/> di formazione | <input type="checkbox"/> di aggiornamento |  |  |

- di essere iscritti all'Ordine dei Medici della Provincia di ..... dal ..... matricola nr. ....
- di aver stipulato una polizza di assicurazione RC professionale con copertura valida in Italia, con estensione a implantologia e danni fisiognomici .....
- di possedere il seguente numero di codice fiscale/individuale .....
- di possedere il seguente numero di Partita I.V.A. ....

Data

Firma

.....

.....

I dati personali raccolti con il presente documento verranno trattati in conformità al regolamento europeo 679/2016 e al d.lgs 196/2003 come modificato dal d.lgs 101/2018 per le finalità e con le modalità indicate nell'informativa disponibile nel sito [www.sweden-martina.com](http://www.sweden-martina.com)

La presente dichiarazione ha validità per 6 mesi (art. 41 D.P.R. 445/2000); se i documenti che sostituisce hanno validità maggiore ha la stessa validità di essi. Tale dichiarazione può essere trasmessa via fax o con strumenti telematici (art. 38 D.P.R. 445/2000). La mancata accettazione della presente dichiarazione costituisce violazione dei doveri d'ufficio (art. 74 comma 1 D.P.R. 445/2000).

Esente da imposta di bollo ai sensi dell'art. 37 D.P.R. 445/2000.

Con la presente sottoscrizione il partecipante dichiara e garantisce la veridicità e autenticità dei documenti richiesti esonerando, pertanto, la società da ogni responsabilità in merito a dichiarazioni false e/o mendaci in essa contenute.

**DATE E ORARI****4-6.02.2026  
8.30-17.00****QUOTA****€ 3.650,00  
+ IVA****SEDE****Centro Ospedaliero Militare M.o.v.m. C.a. M.llo  
Pietro D'aprile**, Giulio Venticinque, Servizio  
Odontoiatria Via Vincenzo Pupino, 1 74123 Taranto**MODALITÀ D'ISCRIZIONE**

Le iscrizioni devono pervenire alla Segreteria Organizzativa **entro 15 giorni** dalla data di inizio del corso e saranno accettate sulla base dell'ordine cronologico di arrivo.

**Numero massimo di partecipanti: 6**

**Compilare e inviare via mail all'indirizzo [customerservice@sweden-martina.com](mailto:customerservice@sweden-martina.com)**

**ITIMPL2026043**

Nome e Cognome

Ragione sociale fatturazione

Indirizzo

CAP

Città

Prov.

Tel

E-mail

Part. IVA

Cod. Fisc

Nata/o a

Il

SDI

PEC

Informativa completa GDPR disponibile a questo indirizzo: [https://www.sweden-martina.com/it\\_it/privacy/](https://www.sweden-martina.com/it_it/privacy/)

**MODALITÀ DI PAGAMENTO**

Il pagamento dovrà avvenire con un acconto del 50% all'iscrizione e il saldo 10 giorni prima della data di inizio del corso tramite assegno o bonifico. Il mancato rispetto delle condizioni di pagamento comporterà l'impossibilità di accedere al corso.

**Bonifico bancario effettuato su:**

Banca Adria Colli Euganei Credito Cooperativo Società coop.

Filiale di Montegrotto **IT 61 Q 08982 62680 030000500272**

Beneficiario: Sweden &amp; Martina SpA

Causale versamento: saldo corso **ITIMPL2026043****MODALITÀ DI CANCELLAZIONE**

Eventuali disdette vanno obbligatoriamente comunicate tramite email alla Segreteria Organizzativa entro e non oltre 30 giorni dalla data di inizio dell'evento. Solo in questo caso verrà effettuato un rimborso pari al 50% della quota di iscrizione (IVA compresa).

**SEGRETERIA ORGANIZZATIVA Sweden & Martina S.p.A.**

Via Veneto, 10 | 35020 Due Carrare (PD) Tel 049.91.24.300

education@sweden-martina.com | [www.sweden-martina.com](http://www.sweden-martina.com)**FOLLOW US!** @swedenmartina swedenmartina**SCOPRI  
TUTTI  
I CORSI**