



28.03.25

29.03.25



Due Carrare (PD)

## Pasquale Aceto

L'Ancoraggio Scheletrico  
nell'Ortodonzia moderna.

L'utilizzo delle miniviti  
con terapia fissa o allineatori.

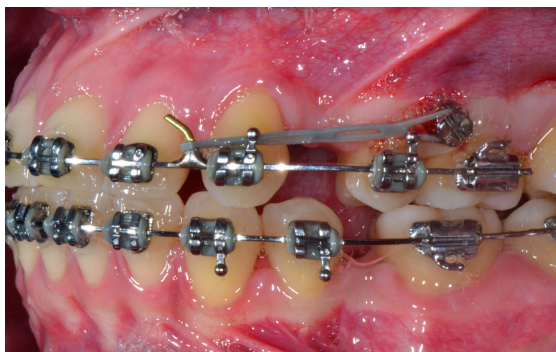

## PROFILO DEL RELATORE

### Pasquale Aceto

Laureato “con lode” in Odontoiatria e Protesi Dentaria presso l’Università degli Studi della Campania Luigi Vanvitelli. Ha conseguito “con lode” la Specializzazione in Ortognatodonzia presso l’Università degli Studi della Campania Luigi Vanvitelli. Eletto Segretario nella Commissione Albo degli Odontoiatri di Napoli 2024-28.

Ha ottenuto la Certificazione di Eccellenza in Ortodonzia IBO (Italian Board of Orthodontics) ed EBO (European Board of Orthodontics). È socio attivo della Società Italiana di Ortodonzia (SIDO), dell’Accademia Italiana di Ortodonzia (AIDOR), dell’Associazione Italiana di Ortodonzia Linguale

(AIOL), della Società europea di Ortodonzia Linguale (ESLO) e della Leading Alliance “Guide to Orthodontic Excellence” (LA). È iscritto alla Società Europea di Ortodonzia (EOS) e alla World Federation of Orthodontists (WFO). Il dott. Pasquale Aceto è Presidente del Sindacato Unitario Specialisti in Ortodonzia (SUSO) per la sezione di Napoli ed è consigliere della Società Italiana di Allineatori (SIALIGN). Collabora con l’Università degli Studi della Campania Luigi Vanvitelli in qualità di istruttore clinico sulla tecnica Straight-Wire Mirabella (SWM) nel reparto di Ortognatodonzia diretto dalla Prof.ssa Letizia Perillo. Relatore e Tutor ai corsi del Dott. A. Davide Mirabella. Dal 2015 partecipa al Centro di Ricerca Sweden&Martina per la sperimentazione di presidi ortodontici ed è attualmente relatore nazionale nei corsi per ortodontisti sponsorizzati dalla Sweden & Martina. È autore di diverse pubblicazioni e contributi scientifici di interesse ortognatodontico in contesti nazionali ed internazionali.

Libero professionista a Frattamaggiore (NA) esclusivista in Ortodonzia.



## ABSTRACT

Ad oggi, l'ancoraggio scheletrico, rappresentato dalle miniviti ortodontiche, è senza dubbio uno strumento indispensabile ed efficiente per la gestione dei casi complessi in ortodonzia. Questo corso fornisce un approccio razionale e concreto all'utilizzo delle miniviti per il controllo dell'ancoraggio. Verranno illustrati i punti fondamentali della metodica clinica per l'inserimento, la rimozione e l'immediato utilizzo ortodontico grazie a vari casi clinici trattati.

Un percorso entusiasmante di due giorni, dove i partecipanti potranno apprezzare la facilità di inserimento e l'applicazione nei casi estrattivi, di elementi inclusi, dei casi preprotesi e delle correzioni delle malocclusioni complesse di II e III classi di Angle. Particolare attenzione verrà posta all'uso nella sede palatale con i molteplici utilizzi.

I numerosi casi clinici chiariranno le idee sui concetti di espansione rapida con ancoraggio scheletrico con i vantaggi e gli svantaggi.

L'approfondimento teorico-pratico sulla chirurgia guidata darà coscienza ai partecipanti di come si possono inserire miniviti in modo predicibile e sicuro.

Infine, verranno proposti i protocolli nei casi con allineatori trasparenti, ponendo l'accento sulle sedi più recentemente descritte: il buccal shelf e la cresta infrazigomatica.

Il tutto sarà arricchito da ben 2 sessioni pratiche, in cui verrà simulato l'inserimento delle miniviti ortodontiche sia a livello inter-radicolare che palatale, con la modellazione dei sezionali negli slots delle miniviti e l'utilizzo delle dime chirurgiche.



**28.03.25**

**Sweden & Martina:** Via Veneto, 10, 35020 Due Carrare PD

**9:00** Registrazione partecipanti;

**9:30** Zone sicure di posizionamento e protocollo chirurgico;

**10:30** Fallimenti, complicanze e controindicazioni;

**11:00** Coffee break;

**11:30** Utilizzo delle miniviti per la gestione dei casi estrattivi: protocolli nelle classi 1,2,3;

**13:00** Lunch;

**14:00** Ancoraggio scheletrico ed elementi inclusi;

**16:00 Parte pratica:** inserimento miniviti su modello; modellazione delle dime radiografiche e dei sezionali negli slot delle miniviti.

**17:00** Chiusura dei lavori.





**29.03.25**

**Sweden & Martina:** Via Veneto, 10, 35020 Due Carrare PD

**9:00** Anatomia del palato e zone sicure per l'utilizzo dell'ancoraggio scheletrico;

**9:30** Indicazioni di utilizzo della sede palatale;

**10:30** Timing dell'espansione del mascellare con 2 o 4 miniviti;

**11:00** Coffee break;

**11:30** Workflow di inserimento delle miniviti in chirurgia guidata: dimostrazione di un progetto live;

**13:00** Lunch;

**14:00** Miniviti extralveolari: buccal shelf e cresta infrazigomatica;

**14:30** Ancoraggio scheletrico a supporto dei casi complessi con allineatori trasparenti;

**16:00 Parte pratica:** inserimento miniviti su modello con l'utilizzo delle dime chirurgiche

**17:00** Chiusura dei lavori.

**Materiale che i corsisti devono portare:**

- tronchesino da legatura;
- tronchesino distale con ritenuta;
- pinza di Weingart;
- pinza di Tweed;
- mini Mathieu (PL50-140R);
- direzionatore di legature;
- pennarello marcafilo.

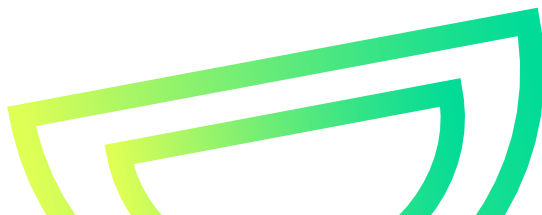

# Note

A series of 25 horizontal dotted lines for writing notes.

### DATE E ORARI

**28.03.25 | 9.00-17.00**  
**29.03.25 | 9.00-17.00**

### QUOTA

**€565,00**  
+ IVA

### SEDE

**Sweden & Martina:** Via Veneto, 10,  
35020 Due Carrare PD

## MODALITÀ D'ISCRIZIONE

Le iscrizioni devono pervenire alla Segreteria Organizzativa **entro 15 giorni** dalla data di inizio del corso e saranno accettate sulla base dell'ordine cronologico di arrivo.

**Numero massimo di partecipanti: 20**

**Compilare e inviare via mail all'indirizzo [customerservice@sweden-martina.com](mailto:customerservice@sweden-martina.com)**

## ITORTH2025004

Nome e Cognome

Ragione sociale fatturazione

Indirizzo

CAP

Città

Prov.

Tel

E-mail

Part. IVA

Cod. Fisc

Nata/o a

Il

SDI

PEC

Informativa completa GDPR disponibile a questo indirizzo: [https://www.sweden-martina.com/it\\_it/privacy/](https://www.sweden-martina.com/it_it/privacy/)

## MODALITÀ DI PAGAMENTO

Il pagamento dovrà avvenire con un acconto del 50% all'iscrizione e il saldo 10 giorni prima della data di inizio del corso tramite assegno o bonifico. Il mancato rispetto delle condizioni di pagamento comporterà l'impossibilità di accedere al corso.

### Bonifico bancario effettuato su:

Banca Adria Colli Euganei Credito Cooperativo Società coop.  
Filiale di Montegrotto **IT 61 Q 08982 62680 030000500272**  
Beneficiario: Sweden & Martina SpA  
Causale versamento: saldo corso **ITORTH2025004**

## MODALITÀ DI CANCELLAZIONE

Eventuali disdette vanno obbligatoriamente comunicate tramite email alla Segreteria Organizzativa entro e non oltre 30 giorni dalla data di inizio dell'evento. Solo in questo caso verrà effettuato un rimborso pari al 50% della quota di iscrizione (IVA compresa).

SEGRETERIA ORGANIZZATIVA Sweden & Martina S.p.A.

Via Veneto, 10 | 35020 Due Carrare (PD) Tel 049.91.24.300

education@sweden-martina.com | [www.sweden-martina.com](http://www.sweden-martina.com)

**FOLLOW US!**  Dental Arena  @dentalarenachannel

**SCOPRI  
TUTTI  
I CORSI**

