

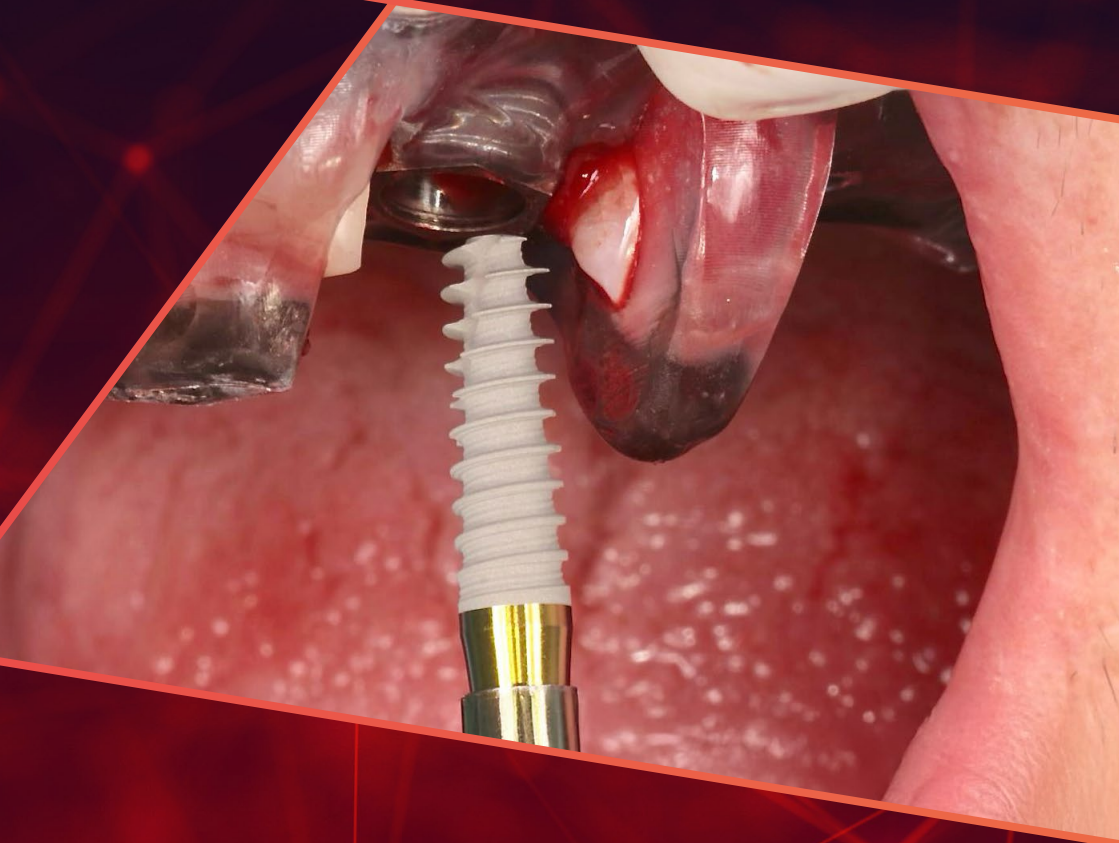

FUNDAMENTALS

sweden & martina
TDC[®]
TOTAL DIGITAL CONCEPT



Andrea Di Domenico
Gabriele Gori

 20-21-22.11.25

 Mezzocorona, TN

PROFILO DEL RELATORE

Andrea Di Domenico

Laureato presso la facoltà di Medicina e Chirurgia di Tor Vergata in Roma, dopo un percorso di formazione specialistica in chirurgia e protesi è, dal 2010, relatore e docente per corsi in chirurgia avanzata ed implantoprotesi in Italia ed all'estero.

Autore e coautore di pubblicazioni nazionali ed internazionali, consulente in chirurgia e protesi, lavora come libero professionista presso i propri studi a Cava de' Tirreni.



Gabriele Gori

Laureato in Odontoiatria e Protesi Dentaria presso l'Università degli Studi di Pisa nel 2005. Dallo stesso anno frequenta il Reparto di Chirurgia Orale avanzata presso la Clinica Odontoiatrica dell'IRCCS Ospedale San Raffaele di Milano e dal 2009 al 2011 è stato consulente referente per la Chirurgia Implantare - Protocollo Ministeriale presso il distaccamento di Odontoiatria San Luigi Ospedale Ville Turro. Docente in corsi di dissezione e formazione su preparati anatomici dal 2007 ed in corsi chirurgici in Italia ed all'estero. Libero professionista nel suo studio a Viareggio e consulente presso numerosi studi privati dove si dedica esclusivamente alla chirurgia implantare, alla chirurgia orale avanzata ed alla protesi su impianti.



ABSTRACT

Il Total Digital Concept (TDC®) rappresenta un innovativo approccio alla stesura ed esecuzione di un piano di trattamento riabilitativo del paziente odontoiatrico con una gestione totalmente full-digital.

La sua peculiarità è quella di prevedere l'utilizzo esclusivo ed integrato dei più avanzati strumenti digitali, partendo dalla raccolta dei dati clinici ed anamnestici fino alla consegna della protesi immediata senza interruzione del flusso digitale.

Ogni partecipante dovrà avere il proprio PC con software installato (una settimana prima dell'inizio del corso i corsisti riceveranno link per scaricare il software e dovranno scaricarlo prima del giorno di inizio del corso).

PROGRAMMA SCIENTIFICO



20.11.25

Studio Dentistico Martini Corso IV Novembre 13,
38016 Mezzocorona, TN

8:30 Registrazione partecipanti

9:00 Presentazione del protocollo TDC®

13:00 Lunch break

14:00 Ripresa lavori

Archiplan:

Raccolta dati paziente dal DSD alla ceratura virtuale

Matching e progettazione impianto protesica dell'elemento singolo e dei parziali
Live surgery

18:00 Fine lavori



21.11.25

Studio Dentistico Martini Corso IV Novembre 13,
38016 Mezzocorona, TN

8:30 Registrazione partecipanti

9:00 Analisi e progettazione delle riabilitazioni full-arch di pazienti parzialmente edentuli e di pazienti totalmente edentuli (protocollo doppia scansione)

13:00 Lunch break

14:00 Ripresa lavori

Live surgery paziente edentulo

18:00 Fine lavori

PROGRAMMA SCIENTIFICO



22.11.25

Studio Dentistico Martini Corso IV Novembre 13,
38016 Mezzocorona, TN

8:30 Registrazione partecipanti

9:00 Hands-on Archiplan dell'elemento singolo alle arcate complete
Tavola rotonda sul protocollo TDC®

13:00 Fine lavori

DATE E ORARI

20.11.25 | 9.00-18.00
21.11.25 | 9.00-18.00
22.11.25 | 9.00-13.00

QUOTA

€ 2000,00
+ IVA

SEDE

Studio Dentistico Martini
Corso IV Novembre 13,
38016 Mezzocorona, TN

MODALITÀ D'ISCRIZIONE

Le iscrizioni devono pervenire alla Segreteria Organizzativa **entro 15 giorni** dalla data di inizio del corso e saranno accettate sulla base dell'ordine cronologico di arrivo.

Numero massimo di partecipanti: 12

**Compilare e inviare via mail all'indirizzo customerservice@sweden-martina.com
ITIMPL2025109**

Nome	Cognome		
E-mail	Tel		
Ragione sociale fatturazione			
Indirizzo			
Città	CAP	Prov.	
Part. IVA	Cod. Fisc		
SDI	PEC		

Informativa completa GDPR disponibile a questo indirizzo: https://www.sweden-martina.com/it_it/privacy/

MODALITÀ DI PAGAMENTO

Il pagamento dovrà avvenire con un acconto del 50% all'iscrizione e il saldo 10 giorni prima della data di inizio del corso tramite assegno o bonifico. Il mancato rispetto delle condizioni di pagamento comporterà l'impossibilità di accedere al corso.

Bonifico bancario effettuato su:

Banca Adria Colli Euganei Credito Cooperativo Società coop.
Filiale di Montegrotto **IT 61 Q 08982 62680 030000500272**
Beneficiario: Sweden & Martina SpA
Causale versamento: saldo corso **CODICE CORSO**

MODALITÀ DI CANCELLAZIONE

Eventuali disdette vanno obbligatoriamente comunicate tramite email alla Segreteria Organizzativa entro e non oltre 30 giorni dalla data di inizio dell'evento. Solo in questo caso verrà effettuato un rimborso pari al 50% della quota di iscrizione (IVA compresa).

NOTE

A series of 25 horizontal dotted lines for writing notes.

SEGRETERIA ORGANIZZATIVA Sweden & Martina S.p.A.
Via Veneto, 10 | 35020 Due Carrare (PD) Tel 049.91.24.300
education@sweden-martina.com | www.sweden-martina.com

FOLLOW US!  Dental Arena  @dentalarenachannel

**SCOPRI
TUTTI
I CORSI**

