 15-17.04.2026

 Marina Militare
di Taranto

Roberto Luongo
Alessandro Scarano

Tutor Dario Comes

Corso di implantologia
pratico su paziente

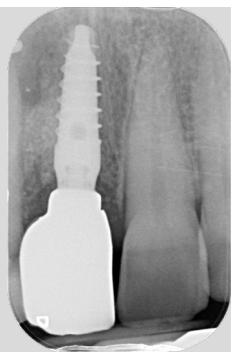
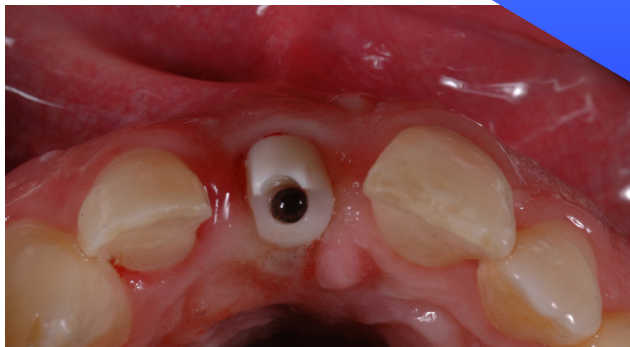

PROFILO DEI RELATORI

Roberto Luongo

Si è laureato con lode in Odontoiatria e Protesi Dentale presso l'Università degli Studi di Bari nel 1996. Dal 1997 al 1998 ha svolto il servizio militare in Marina in qualità di ufficiale odontoiatra a bordo dell'incrociatore Vittorio Veneto e presso l'Ospedale Militare di Taranto. Nel 1999 ha partecipato al Corso di perfezionamento annuale in Chirurgia Orale tenuto dal prof. M. Gabriele, presso l'Università di Pisa. Ha partecipato nello stesso anno al corso di Implantologia tenuto presso l'Università di Pisa dal prof. U. Covani e L. Sbordone. Postgraduate in Implant Dentistry presso la New York University, direttore D. Tarnow e N. Elian, nel biennio 2000-2002, frequentando quotidianamente il dipartimento D. Ashman di Implantologia in qualità di graduate resident. Nel 2004 ha partecipato al corso annuale di parodontologia tenuto dal dr. S. Parma Benfenati, nel 2008 a quello annuale di protesi fissa del dr. M. Fradeani. Professore a contratto del corso di perfezionamento in Implantologia e chirurgia avanzata presso l'Università G. D'Annunzio di Chieti, dal 2003 al 2010. Dal 2012 è adjunct instructor alla New York University College of Dentistry presso il dipartimento D. Ashman di Parodontologia e Implantologia. Dal 2000 è membro dell'American Academy of Osteointegration (AO), dove ha presentato vari poster e table clinic, dal 2008 è socio ordinario della Società Italiana di Parodontologia (SIdP) e dal 2010 della Società Italiana di Osteointegrazione (SIO). È autore di pubblicazioni su riviste internazionali ed è relatore in corsi e congressi di implantologia e parodontologia. Libero professionista in Bari con attività dedicata esclusivamente all'implantoprotesi, alla Parodontologia e alla Chirurgia Orale.



PROFILO DEI RELATORI

Alessandro Scarano

Si laurea con Lode in Odontoiatria e Protesi Dentaria nel 2005 presso l'Università degli Studi Gabriele d'Annunzio di Chieti; nel 2008 frequenta il Master annuale di II livello in "Chirurgia Orale" presso l'Università degli Studi di Foggia e il corso annuale di "Implantoprotesi" tenuto da Dr. Gaetano Calesini a Barletta. Nel 2009 consegue il corso di studi in "Clinical Solutions for Advanced Cases in Periodontics and Implant Dentistry" presso la School of Dental Medicine a Philadelphia (USA), University of Pennsylvania e il "Corso avanzato di Chirurgia Implantare" avanzato tenuto dal Dr. Giovanni Bruschi a Roma. Si perfeziona nel 2012 in "Riabilitazione chirurgica delle creste alveolari atrofiche" presso l'Università Cattolica del Sacro Cuore a Roma e nel 2013 in "Parodontologia Clinica" presso l'Università degli Studi G. d'Annunzio di Chieti. Nel 2015 segue il corso annuale di aggiornamento in "Protesi Fissa, tecnica B.O.P.T."; presso il Centro Studi Meridiana del Dr. Ignazio Loi a Cagliari. Nel 2019 segue il corso teorico-pratico "Rigenerazione dei tessuti guidata e su misura"; a Madrid. Ideatore della sistemica Flusilift, dal 2010 è relatore e tutor nei corsi teorico-pratici di Chirurgia Orale e Implantologia.



Dario Comes

Laureato con lode in Odontoiatria e Protesi Dentaria all'Università degli Studi di Siena nel 2001. Ha frequentato per sei mesi il reparto di Parodontologia della Facoltà di Odontoiatria della University of Oulu in Finlandia. Dal 2002 al 2003 ha svolto il servizio militare come Ufficiale Odontoiatra di Complemento in qualità di assistente di reparto presso l'Ospedale Militare "Bonomo" di Bari. Dal 2004 al 2018 ha frequentato corsi semestrali di Odontoiatria Adesiva, Restaurativa Post-Endodontica ed annuali di Protesi Fissa e Gnatologia del dr. G. Fichera. Nel 2007 ha seguito il corso annuale di Parodontologia con il prof. G. Ricci. Nel 2011 ha frequentato il corso annuale di Implanto-Protesi con il dr. E. Deodato. Nel 2013 e nel 2014 ha partecipato ai corsi di Chirurgia Implantare di base e avanzata del dr. B. Lofano. Nel 2015 ha frequentato il corso di Chirurgia Mucogengivale con il dr. S. Parma Benfenati. Nel 2016 ha frequentato il corso di Implantologia avanzata tenuto dal dr. M. Csonka. Nel 2017 ha partecipato al corso annuale di Protesi Fissa con il dr. A. Fabianelli. Esercita la libera professione in Polignano a Mare (Ba) presso il suo studio privato, dedicandosi all'Odontoiatria Conservativa, alla Chirurgia Implantare e alla Protesi Fissa.



ABSTRACT

Scopo del percorso formativo di base è quello di indirizzare i corsisti nel posizionamento implantare ideale nei tre piani dello spazio, seguendo quei requisiti che permettono di ottenere un risultato stabile e duraturo nel tempo. Tali linee guida consentono di inserire gli impianti in maniera protesicamente guidata, rispettando le strutture anatomiche adiacenti e integrandosi in maniera naturale agli altri elementi dentari. I corsisti, durante il percorso formativo, avranno la possibilità di cimentarsi in casi di impianti post-estrattivi e in tecniche differite e, qualora ve ne fosse la necessità, eseguiranno tecniche di rigenerazione ossea per incrementare l'osso residuo, contestualmente al posizionamento implantare, migliorando la stabilità dei tessuti duri e molli periimplantari.

Il corso avrà una durata di tre giorni, il primo dei quali sarà dedicato alla parte teorica e alla discussione dei casi da trattare. Gli altri due giorni saranno dedicati, invece, alla parte pratica: i partecipanti lavoreranno su pazienti selezionati per il corso.

PROGRAMMA SCIENTIFICO



15.04.2026

Centro Ospedaliero Militare M.O.V.M. C.a. M.llo Pietro D'aprile,

Giulio Venticinquè, Servizio Odontoiatria Via Vincenzo Pupino, 1 - 74123 Taranto

8:30 Registrazione partecipanti;

9:00 Inizio lavori

Parte teorica:

- Piano di trattamento: strategie operative nella chirurgia implantare;
- gli ausili diagnostici e radiografici:
 - » OPT;
 - » TAC dental scan;
- qualità ossea e significato clinico;
- le strutture anatomiche da rispettare;
- le atrofie ossee e valutazione dei tessuti molli;
- la gestione dei tessuti molli;
- nozioni sul tipo di sutura;
- valutazione del sito implantare e linee guida nel posizionamento implantare;
- il posizionamento implantare differenziato nelle aree anteriori e posteriori;
- chirurgia implantare protesicamente guidata;
- la dima chirurgica;
- la chirurgia del seno mascellare:
 - » approccio crestale;
 - » approccio laterale.

17:00 Fine lavori



16.04.2026

Centro Ospedaliero Militare M.O.V.M. C.a. M.llo Pietro D'aprile,

Giulio Venticinquè, Servizio Odontoiatria Via Vincenzo Pupino, 1 - 74123 Taranto

8:30 Registrazione partecipanti;

9:00 Inizio lavori

Parte pratica: i partecipanti, suddivisi in coppie, potranno eseguire gli interventi pianificati ed assegnati in precedenza;

13:00 Lunch break

14.30 Ripresa lavori

15.30 Conclusione parte pratica;

16.00 Discussione con analisi dei casi clinici eseguiti;

17:00 Fine lavori

PROGRAMMA SCIENTIFICO



17.04.2026

Centro Ospedaliero Militare M.O.V.M. C.a. M.llo Pietro D'aprile,

Giulio Venticinque, Servizio Odontoiatria Via Vincenzo Pupino, 1 - 74123 Taranto

8:30 Registrazione partecipanti;

9:00 Inizio lavori

Parte pratica;

13:00 Lunch break;

14.30 ripresa lavori;

15.30 conclusione parte pratica;

16.00 discussione con analisi dei casi clinici eseguiti;

17:00 Fine lavori

Note per i partecipanti

Ogni partecipante dovrà portare con sé:

- Camice personale e calzature medicali;
- un kit personale di strumentario chirurgico: manico portalama, pinzetta anatomica e pinzetta chirurgica, forbici chirurgiche, portaghi tipo castrovejo, uno scolla periostio tipo Prichard e uno tipo Molt.

Le quote comprendono:

- La partecipazione al corso
- Lunch nei giorni del corso

**DICHIARAZIONE SOSTITUTIVA
AI SENSI DELL'ART. 46 D.P.R. 445 DEL 28.12.2000**

Corso di implantologia pratico su paziente
Dott. Roberto Luongo, Dott. Alessandro Scarano, Tutor Dario Comes
ITIMPL2026044

Dr /D.ssa Nato/a a..... Il.....

Residente a in via..... n. civico.....

è consapevole che in caso di dichiarazione mendace sarà punito ai sensi del Codice Penale secondo quanto prescritto dall'art. 76 del succitato D.P.R. 445/2000 e che, inoltre, qualora dal controllo effettuato emerga la non veridicità del contenuto di taluna delle dichiarazioni rese, decadrà dai benefici conseguenti al provvedimento eventualmente emanato sulla base della dichiarazione non veritiera (art. 75 D.P.R. 445/2000).

DICHIARA

- di essere nata/o a..... Il.....
- di essere residente nel comune di..... in via..... n.....
- di essere cittadina/o.....
- di essere in possesso del/i seguente/i titolo/i:

- | | | | |
|--|---|--|--|
| <input type="checkbox"/> di studio | <input type="checkbox"/> di qualifica | <input type="checkbox"/> di specializzazione | <input type="checkbox"/> di abilitazione |
| <input type="checkbox"/> di formazione | <input type="checkbox"/> di aggiornamento | | |

- di essere iscritti all'Ordine dei Medici della Provincia di..... dal..... matricola nr.....
- di aver stipulato una polizza di assicurazione RC professionale con copertura valida in Italia, con estensione a implantologia e danni fisiognomici.....
- di possedere il seguente numero di codice fiscale/individuale.....
- di possedere il seguente numero di Partita I.V.A.

Data

Firma

.....

I dati personali raccolti con il presente documento verranno trattati in conformità al regolamento europeo 679/2016 e al d.lgs 196/2003 come modificato dal d.lgs 101/2018 per le finalità e con le modalità indicate nell'informativa disponibile nel sito www.sweden-martina.com

La presente dichiarazione ha validità per 6 mesi (art. 41 D.P.R. 445/2000); se i documenti che sostituisce hanno validità maggiore ha la stessa validità di essi. Tale dichiarazione può essere trasmessa via fax o con strumenti telematici (art. 38 D.P.R. 445/2000). La mancata accettazione della presente dichiarazione costituisce violazione dei doveri d'ufficio (art. 74 comma 1 D.P.R. 445/2000).

Esente da imposta di bollo ai sensi dell'art. 37 D.P.R. 445/2000.

Con la presente sottoscrizione il partecipante dichiara e garantisce la veridicità e autenticità dei documenti richiesti esonerando, pertanto, la società da ogni responsabilità in merito a dichiarazioni false e/o mendaci in essa contenute.

DATE E ORARI

15.04.26 | 8.30-17.00

16.04.26 | 8.30-17.00

17.04.26 | 8.30-17.00

QUOTA CLINICI

€ 3.650,00 + IVA

QUOTA SKILL-UP

€ 1.825,00 + IVA

SEDE

Centro Ospedaliero Militare M.o.v.m. C.a. M.llo Pietro D'aprile,
Giulio Venticinquè, Servizio Odontoiatria Via Vincenzo Pupino, 1 74123 Taranto

SKILL-UP

Questo corso è pensato per **giovani odontoiatri** con meno di 30 anni che stanno entrando nel mondo del lavoro. La partecipazione è consentita solo a chi rientra in questa fascia di età e dispone di laurea in Odontoiatria, al fine di garantire un'esperienza formativa coerente con il percorso professionale.

Il numero di posti riservati per questo corso è: 1 persona

MODALITÀ D'ISCRIZIONE

Le iscrizioni devono pervenire alla Segreteria Organizzativa **entro 15 giorni** dalla data di inizio del corso e saranno accettate sulla base dell'ordine cronologico di arrivo. **Numero massimo di partecipanti: 6**

Compilare e inviare via mail all'indirizzo customerservice@sweden-martina.com

ITIMPL2026044

CLINICI

ITIMPL2026044-GO

GIOVANI ODONTOIATRI

Nome e Cognome

Ragione sociale fatturazione

Indirizzo

CAP

Città

Prov.

Tel

E-mail

Part. IVA

Cod. Fisc

Nata/o a

Il

SDI

PEC

Informativa completa GDPR disponibile a questo indirizzo: www.sweden-martina.com/it_it/privacy/

MODALITÀ DI PAGAMENTO

Il pagamento dovrà avvenire con un acconto del 50% all'iscrizione e il saldo 10 giorni prima della data di inizio del corso tramite assegno o bonifico. Il mancato rispetto delle condizioni di pagamento comporterà l'impossibilità di accedere al corso.

Bonifico bancario effettuato su:

Banca Adria Colli Euganei Credito Cooperativo Società coop.

Filiale di Montegrotto **IT 61 Q 08982 62680 030000500272**

Beneficiario: Sweden & Martina SpA

Causale versamento: saldo corso **CODICE CORSO**

MODALITÀ DI CANCELLAZIONE

Eventuali disdette vanno obbligatoriamente comunicate tramite email alla Segreteria Organizzativa entro e non oltre 30 giorni dalla data di inizio dell'evento. Solo in questo caso verrà effettuato un rimborso pari al 50% della quota di iscrizione (IVA compresa).

SEGRETERIA ORGANIZZATIVA Sweden & Martina S.p.A.
Via Veneto, 10 | 35020 Due Carrare (PD) Tel 049.91.24.300
education@sweden-martina.com | www.sweden-martina.com

FOLLOW US!

 @swedenmartina

 swedenmartina

**SCOPRI
TUTTI
I CORSI**

