



13.11.26



Madrid

Alessandro Scarano

La simplificación de la gran elevación de seno maxilar: del abordaje lateral a la técnica crestal fluidodinámica

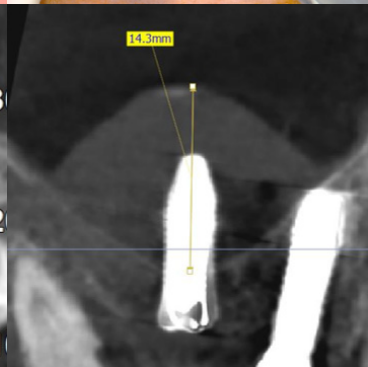
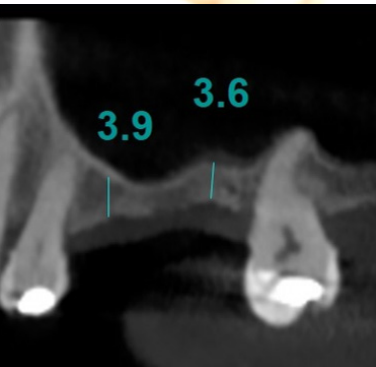

PERFIL DEL PONENTE

Alessandro Scarano

Alessandro Scarano se licenció con honores en Odontología y Prótesis Dental en 2005 en la Universidad “Gabriele d’Annunzio” de Chieti. En 2008 cursó un máster de segundo nivel en Cirugía Oral en la Universidad de Foggia y un curso anual de Implantoprótesis. En 2009 completó estudios en “Clinical Solutions for Advanced Cases in Periodontics and Implant Dentistry” en la University of Pennsylvania (EE. UU.) y un curso avanzado de cirugía implantológica en Roma. Se especializó en 2012 en rehabilitación quirúrgica de crestas alveolares atróficas y en 2013 en periodoncia clínica. En 2015 realizó un curso en prótesis fija (técnica B.O.P.T.) y en 2019 un curso teórico-práctico sobre regeneración tisular guiada en Madrid. Es creador del sistema Flusilift y, desde 2010, ponente y tutor en cursos de cirugía oral e implantología.



RESUMEN

La elevación del seno maxilar por vía crestal mediante técnica fluidodinámica representa hoy una alternativa válida al abordaje lateral, ya que permite reconstruir grandes volúmenes óseos incluso en crestas maxilares muy atróficas.

En la técnica Flusilift, el ácido hialurónico separa directamente la membrana de Schneider, permitiendo regeneraciones tridimensionales y actuando como biomaterial que mantiene el espacio para la osteogénesis y estimula la formación de nuevo hueso.

El abordaje crestal, el despegamiento indirecto mediante fluido y la ausencia de biomateriales granulares reducen significativamente las complicaciones y los tiempos quirúrgicos típicos del abordaje lateral.

La parte práctica incluye intervenciones sobre maxilares artificiales, simulando todas las fases quirúrgicas, desde la preparación del alveolo hasta la colocación del implante. Además, durante los 6 meses posteriores, los participantes podrán formar parte de un grupo de estudio para discutir casos clínicos con el ponente

OBJETIVOS DEL CURSO

- Describir las técnicas quirúrgicas convencionales de elevación de seno y sus variantes
- Ilustrar las bases científicas de la técnica
- Explicar el protocolo quirúrgico paso a paso
- Analizar ventajas y desventajas de los biomateriales disponibles
- Presentar casos clínicos con seguimiento de hasta 5 años
- Aplicar los conocimientos en una práctica sobre maxilar artificial

PROGRAMA



13.11.26

COEM - Calle de Mauricio Legendre, 38 - 28046 Madrid

08:30 Registro de participantes

09:00 Inicio

- Comparación entre abordaje crestal y lateral
- Presentación de la técnica Flusilift

13:00 Pausa

14:30 Reanudación

- Biomateriales y ácido hialurónico
- Casos clínicos y discusión

16:00 Parte práctica

18:30 Fin del curso

FECHAS Y HORARIOS

13.11.26 | 8.30-18.30

PRECIO

€ 484,00
Iva incluido

SEDE

COEM - Calle de Mauricio Legendre,
38, 28046 Madrid

MODALIDAD DE INSCRIPCIÓN

Para inscribirse, se deben dirigir a la Secretaría Organizadora 15 días antes del inicio del curso. Las solicitudes serán aceptadas por riguroso orden cronológico de inscripción. **Numero máximo participantes: 20**

Rellenar e enviar por correo a customeriberica@sweden-martina.com

ESIMPL2026014

Nombre de facturación

Dirección

CP Ciudad

Tel E-mail

Nif/Cif

Datos Bancarios

IBAN

Nombre y apellido del asistente/de los asistentes al curso:

Mail personal del asistente/de los asistentes

Comercial de referencia, si hay

A política de privacidad completa está disponible neste endereço: www.sweden-martina.com/informative-privacy/

MODALIDAD DE PAGO

Pago en el momento de la inscripción por cheque o por transferencia bancaria.
El incumplimiento de las condiciones de pago imposibilitará el acceso al curso.

Recibo o transferencia bancaria por adelantado a:

Banca Adria Colli Euganei Credito Cooperativo Società coop.
Filiale di Montegrotto IT 61 Q 08982 62680 030000500272
Beneficiario: Sweden & Martina Mediterranea, S.L.
Razón de pago: **CURSO [CÓDIGO CURSO]**, nombre y apellido del participante

MODALIDAD DE CANCELACIÓN

Cualquier cancelación debe ser comunicada obligatoriamente por correo electrónico a la Secretaría Organizativa a más tardar 30 días antes de la fecha de inicio del curso. Solo en este caso se realizará un reembolso del 50% de la cuota de inscripción (IVA incluido).

Secretaría Organizadora Sweden & Martina S.p.A.

Via Veneto, 10 | 35020 Due Carrare (PD) Tel 049.91.24.300

education@sweden-martina.com | www.sweden-martina.com

FOLLOW US!

 @swedenmartina

 swedenmartina

**¡DESCUBRE
TODOS
NUESTROS
CURSOS!**

